

La agricultura tarifeña

*José Luis Serrano Latorre
Rafael Coca López*

Los autores de este artículo, José Luis Serrano y Rafael Coca, Técnicos de la Oficina Comarcal que la Consejería de Agricultura y Pesca de la Junta de Andalucía tiene en Tarifa, nos presentan un detallado informe en donde se aprecia la gran importancia del sector agrícola en la economía local.

DESCRIPCIÓN

El término municipal de Tarifa comprende un total de 41.901 hectáreas. Distribuyéndose como según se indica en el cuadro I, destacándose por su extensión el terreno dedicado a forestal y a tierras de cultivo.

CUADRO I
Distribución del término municipal

Cultivos herbáceos	4.993 hás.
Barbechos	7.931 hás.
TOTAL TIERRA DE CULTIVO	12.924 hás
Pastos	8.119 hás.
TOTAL PASTIZALES	8.119 hás.
Monte arbolado	6.938 hás.
Monte matorral	10.250 hás.
TOTAL TERRENO FORESTAL	17.188 hás
No agrícola	2.720 hás.
Cauces fluviales	950 hás.

SECTORES PRODUCTIVOS

Referente a los cultivos productivos la situación en el campo de Tarifa, viene representado en el Cuadro II. Destacándose en cuanto a extensión tanto los cereales de invierno como el cultivo del girasol.

La ganadería del término está constituida fundamentalmente por las especies vacuno, porcino y ovino, explotadas en régimen extensivo.

El ganado vacuno cuya aptitud primordial es la cárnica, está integrado por unas 8.000 vacas de vientre, con preponderancia de la raza retinta.

La cabaña caprina está constituida por algo más de 6.000 cabras, de aptitud mixta y razas serrana y malagueña.

En cuanto a la especie porcina registra ac-

CUADRO II
Cultivos agrícolas

Cereales de invierno	1.535 has.
Cereales de verano	488 has.
Leguminosas grano	420 has.
Remolacha azucarera	280 has.
Algodón	135 has.
Girasol	135 has.
Cultivos forrajeros	365 has.

tualmente un censo de 533 cerdas madres, repartidas en explotaciones familiares, generalmente de raza ibérica.

El ganado ovino está formado por unas 2.300 cabezas de raza churra. Y en cuanto al censo de ganado equino, se eleva el caballar a 1.198, el mular a 103 y el asnal a 442.

A estas cifras se ha llegado de acuerdo con los datos obtenidos en las últimas campañas de solicitudes de ayudas económicas tramitadas por esta dependencia. No obstante, se estima que para aproximarse a la realidad, habría que incrementarlas en un porcentaje aproximado del treinta por ciento.

ESTRUCTURA PRODUCTIVA

En la oficina local de Extensión Agraria de Tarifa, se tiene constancia de la existencia de un total de 224 explotaciones agrarias, con una superficie de 32.780 hectáreas, lo que representa un 78 % del total de la localidad. Importante porcentaje dado el volumen que ocupan los terrenos no agrícolas y los ocupados por el Ministerio de Defensa.

De estas explotaciones las más importantes son las que tienen como actividad única el manejo del ganado vacuno extensivo, sin compatibilizar

con otra actividad, elevándose a 88 unidades (39%) con una superficie de 20.452 hectáreas (62%) y un censo de 3.582 vacas (45%).

Les siguen las explotaciones que combinan las actividades ganaderas de vacuno extensivo con caprino, en número de 34 (15.5%), una superficie de 2.434 hectáreas (7%) y un censo de 1.290 vacas (16%) y 2.582 cabras (42%).

A continuación se sitúan las empresas que compaginan la actividad agrícola con la del vacuno extensivo, siendo en total 33 (15%) con 5.238 hectáreas (16%) y 2.242 vacas (28.5%). El resto

plotaciones de 50 a 100 hectáreas, con 23 unidades, y una superficie de 1.590 hectáreas (5%).

Por el efectivo de vacunos, las explotaciones se ordenan de la siguiente manera:

-Sin ganado vacuno hay 47 explotaciones censadas (21%).

-De 1 a 20 vacas se contabilizan 76 (34%) con 1.022 cabezas, que representa el 13% del total del ganado vacuno.

-De 20 a 50 vacas hay en 67 empresas agrícolas (30%), que suman 2.240 cabezas (28%).

Tipo actividad	Explotaciones		Superficie		vacas		ovejas		cabras	
	nº	%	Has	%	nº	%	nº	%	nº	%
Vacuno extensivo	68	39	20.452	62	3.582	45	-	-	-	-
Vacuno extensivo-caprino	34	15,5	2.434	7	1.290	16	-	-	2.582	42
Vacuno extensivo-agrícola	33	15	5.238	16	2.242	28,5	-	-	-	-
Vacuno extensivo-ovino-caprino	16	7	772	2,3	445	5	629	27	1.209	20
Ovino-Caprino	16	7	23	0,1	-	-	773	34	622	10
Caprino	11	5	332	1	-	-	-	-	1.267	21
Agrícola	9	4	2.213	7	-	-	-	-	-	-
Ovino	7	3	287	1	-	-	587	25,3	-	-
Vacuno extensivo-ovino	7	3	134	0,5	192	2,5	250	11	-	-
Vacuno extensivo-caprino agrícola	2	1	670	3	146	2	-	-	420	7
Ovino-agrícola	1	0,5	25	0,1	-	-	30	2,5	-	-
TOTALES	224	100	32.780	100	7.838	100	2.299	100	6.100	100

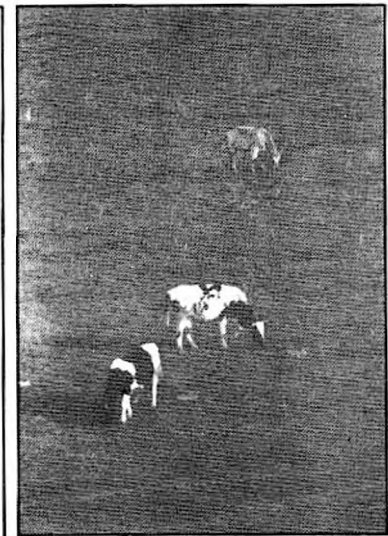

Cuadro III. Estructura explotaciones agrarias según actividad.

de la clasificación de las explotaciones por su actividad se detalla en el cuadro III.

Las 224 explotaciones censadas se estructuran por su tamaño de la siguiente manera (ver Cuadro IV):

-Casi la mitad de las explotaciones (105) tienen una superficie comprendida entre 10 y 50 hectáreas, representando un 9% con 2.771 hectáreas totales.

-Un 3% de las explotaciones (6 unidades) tienen más de 500 hectáreas y acumulan un total de 20.000 hectáreas (más del 60% del total).

-Un 15% de las explotaciones (34 unidades) son de 100 a 500 hectáreas y reúnen 8.234 hectáreas, lo que representan el 25% del total.

-Cerca del 15% de las explotaciones (32 unidades) no tienen base territorial. A este efecto hay que resaltar que estas explotaciones soportan el 41% del ovino, el 26% del cabrío y el 1.6% del vacuno.

-Un 11% son explotaciones comprendidas entre 1-10 hectáreas. Con el 5% (158 hectáreas) de la superficie total.

-Otro porcentaje similar al anterior abarca las ex-

-De 50 a 100 vacas son 16 explotaciones (7%) con 1.165 vacas (un 15% del total).

-Con más de 100 vacas hay 18 explotaciones (8%) con un total de 3.480 cabezas (44%).

Así, el tipo de explotación (ver Cuadro V) más común es aquella con un efectivo comprendido 1-20 vacas, que dispone de una base territorial próxima a las 20 hectáreas, y que posee simultáneamente ovejas y cabras. La carga pastable que soporta esta explotación es la siguiente: 0.68 vacas+0.20 ovejas+0.67 cabras, por hectárea.

Sin embargo, el mayor porcentaje del censo (44%) está integrado en las explotaciones de más de 100 cabezas, con una superficie media cercana a 550 hectáreas y simultaneando la explotación con ganado cabrío a bajo nivel. La carga pastable es de 0,36 vacas+0.007 cabras por hectárea.

Es el tramo de las explotaciones con 20-50 vacas donde la participación en las dehesas municipales es mayor. Está integrado por el 30% de las explotaciones, con una base territorial media de 230 hectáreas y una carga pastable de 0.15 vacas+0.03 ovejas+0.12 cabras por hectárea.

AGRICULTURA

El ganado ovino es relativamente poco importante, solo existen 47 rebaños, con unos efectivos de 2.299 ovejas y considerando que sólo tres de estos superan las 100 cabezas.

El 80% de las cabezas están en explo-

hectáreas, y con una carga pastable de 1.9 ovejas+0.66 vacas+1.88 cabras por hectárea (ver Cuadro VI).

El ganado caprino se articula en los siguientes tramos (Ver Cuadro VII):

-El 25% de las explotaciones agrarias de la localidad tienen menos de 100 cabezas y aportan el 44% del censo total, con simultaneidad de vacuno (el 11% de los efectivos) y ovino (el 57% del censo). La carga pastable en este tramo es de 1.9 cabras+0.62 vacas+0.59 ovejas por hectárea.

-Con 100-200 cabras hay un 8% de explotaciones y el 38% de los efectivos totales.

-Con más de 200 cabras sólo hay 4 explotaciones (el 2%) con el 18% de los efectivos.

Con relación al ganado porcino hay que apuntar que actualmente se encuentra inscritas en la relación municipal de explotaciones porcinas un total de 256, mayoritari-

amente de tipo familiar, con un censo integrado por 533 cerdas de vientre, 65 verracos, 1.960 animales de cría y 841 de cebo.

Tamaño explotaciones	Explotaciones		Superficie		vacas		ovejas		cabras	
	nº	%	Has.	%	nº	%	nº	%	nº	%
Sin base territorial	32	14,26	-	-	123	1,56	934	40,62	1.582	25,93
de 1 - 10 Has.	24	10,71	158	0,45	234	2,96	268	12,53	703	11,52
de 10 - 50 Has.	105	46,88	2.771	8,43	2.176	27,55	557	28,58	1.498	24,56
de 50 - 100 has.	23	10,27	1.590	4,84	1.036	13,12	-	-	422	6,92
de 100 - 500 Has.	34	15,18	8.234	25,12	3.179	40,23	420	18,27	1.500	26,23
más de 500 Has.	6	2,68	20.027	61,10	1.190	14,56	-	-	295	4,84
TOTALES	224	100	32.780	100	7.898	100	2.299	100	6.100	100

Cuadro IV. Estructura explotaciones agrarias según base territorial.

Efectivo vacuno	Explotaciones		vacas		superficie		Oveja		Cabras	
	nº	%	nº	%	Has.	%	nº	%	nº	%
--	47	20,98	-	-	4.032	12,30	1.420	61,76	2.184	35,80
de 1 - 20 vacas	76	33,93	1.022	12,94	1.506	4,59	308	13,40	1.012	16,59
de 20 - 50 vacas	67	29,91	2.240	28,36	15.415	47,03	478	20,78	1.923	31,53
de 50 - 100 vacas	16	7,14	1.156	14,64	2.178	6,54	93	4,05	243	3,95
más de 100 vacas	18	8,04	3.480	44,06	9.649	29,44	-	-	738	12,10
TOTALES	224	100	7.898	100	32.780	100	2.299	100	6.100	100

Cuadro V. Estructura explotaciones agrarias según efectivos vacas nodrizas.

taciones donde conviven con ganado vacuno y cabrío. Este tipo de explotación tiene un censo medio de 42 ovejas, en una superficie de 22

Efectivos ovinos	Explotaciones		Ovejas		Superficie		Vacas		Cabras	
	nº	%	nº	%	Has.	%	nº	%	nº	%
0	177	79,02	-	-	31.950	96,21	7.200	31,32	4.259	69,56
0 - 100	44	19,64	1.832	79,89	371	2,30	638	3,03	1.821	29,85
100 - 200	2	0,89	282	11,90	-	-	-	-	10	0,17
más de 200	1	0,45	205	8,91	270	0,83	-	-	-	-
TOTALES	224	100	2.299	100	32.780	100	7.898	100	6.100	100

Cuadro VI. Estructura explotaciones agrarias según efectivos ovinos.

Efectivos caprinos	Explotaciones		Cabras		Superficie		Vacas		Ovejas	
	nº	%	nº	%	Has.	%	nº	%	nº	%
0	145	64,73	-	-	28.354	86,53	6.248	76,56	897	39,02
1 - 100	97	43,45	3.343	54,71	1.373	4,19	857	10,85	1.300	56,55
100 - 200	17	7,59	2.331	37,21	2.002	6,11	382	4,75	102	4,43
más de 200	4	1,78	1.121	18,08	1.421	4,37	301	3,71	-	-
TOTALES	224	100	6.100	100	32.780	100	7.898	100	2.299	100

Cuadro VII. Estructura explotaciones agrarias según efectivos caprinos.