

*Imagen 1.-Plano de alzada del edificio de la Cruz Roja en Algeciras.*

## *El arquitecto Pablo García Villanueva en Algeciras*

**Agustín F. Del Valle Pantojo**

**E**sta reseña hay que tomarla como complemento a un artículo sobre el arquitecto Pablo García Villanueva, así como también para sumarnos a ese espontáneo homenaje de ALJARANDA a la labor de años de este arquitecto, con motivo de su jubilación. Por esto, queremos hacer un repaso a la obra de García Villanueva en Algeciras, que ha sido muy extensa, tanto de forma individual como conjuntamente con otros arquitectos.

### **Su obra en Algeciras**

La trayectoria de García Villanueva en Algeciras ha sido muy amplia, comenzando allá en los años 70, participando en proyectos de urbanización, edificación, restauración y renovación de proyectos de viviendas, locales, garajes, casas unifamiliares, chalets, apartamentos, etc. Así como otros trabajos como estudios de detalle, parcelaciones, decoración, etc. Mucho del paisaje urbano de la actual Algeciras se debe a los proyectos de este arquitecto, encontrando su impronta en edificios de la calle Ancha y centro histórico y comercial (por ejemplo, calles General Castaños, Gloria, Teniente Miranda, Colón, Sevilla, Paseo Marítimo, avda. Fuerzas Armadas...), San Isidro, Polígono del Rosario, El Rinconcillo, Getares, San García-Campo de Golf, Punta del Rodeo, Los Pinos, Colonia San Miguel, La Bajadilla, El Calvario, La Reconquista y San Bernabé. Podemos decir que paseando por Algeciras sería casi imposible no pasar por delante de alguno de sus proyectos.

Con otros arquitectos, como apuntábamos al principio, ha colaborado en proyectos dentro de Algeciras. Con quien más ha trabajado conjuntamente

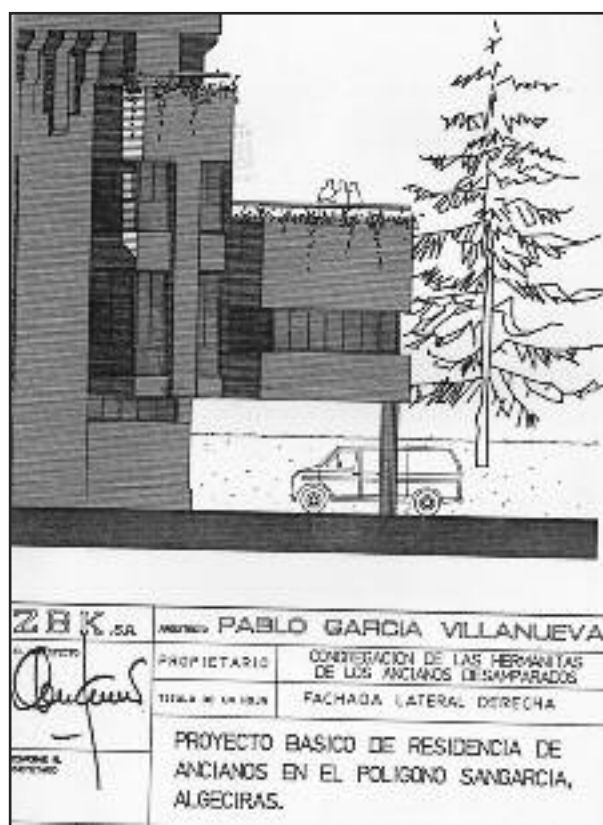

*Imagen 2.-Vista parcial de los planos para la residencia de ancianos en San García.*

es con José Luis de Mier Enríquez, con quien ha proyectado gran número de viviendas en San García, San Bernabé y algunas otras, como por ejemplo en El Saladillo con 505 viviendas sociales y locales en el año 1978. También ha trabajado con los arquitectos Joaquín Cuello Garnelo y con Miguel Ángel de



*Imagen 3.- Residencia de ancianos de San García, en Algeciras. Foto: I.Sena*

Mier Baños. Con Cuello Garnelo, por citar algo de lo más antiguo, firmó un proyecto de 40 viviendas y locales comerciales en calle Jacinto Benavente, del año 1970, siendo todavía un joven arquitecto, ya que había obtenido el título de arquitecto en el año anterior. Con Miguel Ángel de Mier trabaja mucho más tarde, recordamos como fruto de esta participación profesional la urbanización en Punta del Rodeo del año 1984.

En cuanto a edificaciones emblemáticas de Algeciras que llevan la firma de García Villanueva, mencionaremos sólo aquellas de uso público y alguna privada, ya que sería muy extensa la sola relación de las obras proyectadas. Así, a lo ya apuntado

**Con Cuello Garnelo, por citar algo de lo más antiguo, firmó un proyecto de 40 viviendas y locales comerciales**

en **ALJARANDA 72** (Edificio de la APBA y la nueva Residencia de Ancianos), recordamos los siguientes proyectos: el edificio de la Asamblea Local de la Cruz Roja, en la carretera nacional 340, en Los Pinos, obra del año 1974. El edificio *Llodra*, 2ª fase, año 1974, frente a la estaciones de tren y autobuses. La ampliación y reforma del Hotel Marina Victoria, en la Acera de la Marina, año 1976. La construcción

de un edificio en una manzana entre las calles Gloria, General Castaños y Teniente Miranda, del año 1976, y que actualmente alberga en su planta baja la Delegación de Fomento Económico y Empleo del Ayuntamiento de Algeciras. La consolidación y reforma del Club Getares, en la playa del mismo nombre, del año 1976. El edificio *Parque de las Acacias*, en el Parque Smith, del año 1978. Menciono también el edificio de vivienda y locales de calle Tarifa esquina

**Lo proyectos del arquitecto García Villanueva se encuentran depositados en el Archivo Municipal de Algeciras**

con calle Velarde, del año 1972, que para mi tiene la particularidad de que pertenece a la familia Del Valle Peña, mis tíos. Por último, quisiera apuntar que la Residencia de Ancianos en San García es del año 1995. Éste y los demás proyectos del arquitecto Pablo García Villanueva se encuentran depositados en el Archivo Municipal de Algeciras. Gracias a este Archivo se conservan los documentos que luego son tan útiles para recuperar información. De esta forma, consultando los fondos del Archivo Municipal de Algeciras, hemos podido hacer este recorrido por la obra de Pablo García Villanueva y comprobar su dilatada trayectoria profesional.